

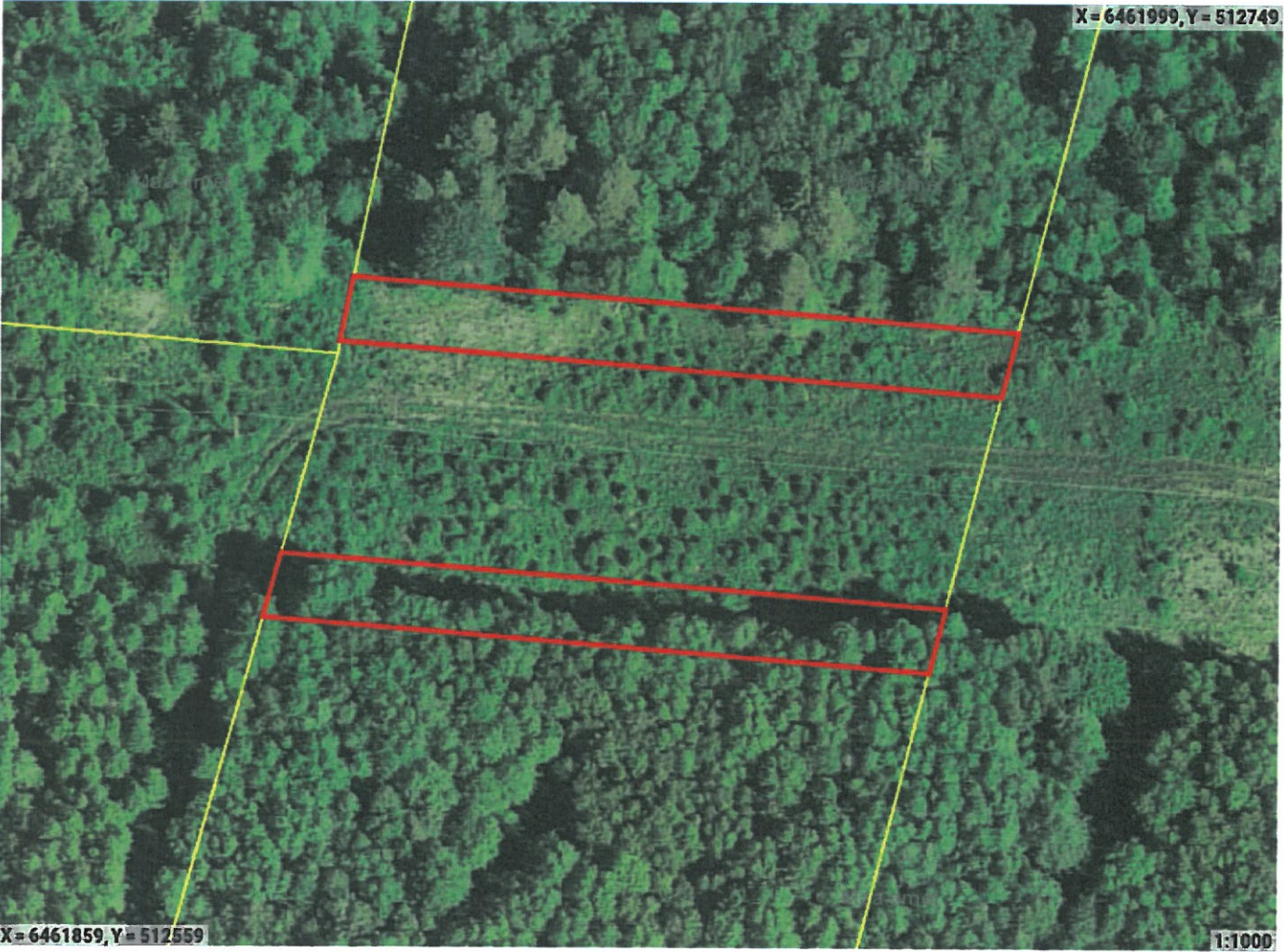

Piiranguala ID 517215 väljavõte

Piirangu liik	Isiklik kasutusõigus
Nimetus	663-23 Audru metskond 261 (82601:001:0202)
Piiranguala kirjeldus	Kuni 330 kV elektrimaakaabelliinid ja neid teenindavad rajatised
Ruumikuju loomise kuupäev	12. november 2024
Õigusliku kehtivuse kuupäev	
Pindala	1923m ²
Asukoht	Maa-alune
Moodustusviis	Kombineeritud
Täpsusklass	1
Seisund	Notaris



☐ Ruumikuju piir ☐ Valitseja piir

Asub katastriüksustel:

Pärnu maakond, Pärnu linn, Kavaru küla, Audru metskond 261 (82601:001:0202)

Piiranguala õigustatud kasutajad ehk valitsejad

Valitseja liik	Valitseja kood
Juriidiline isik	16171123

Ruumianalüüs üksusele 82601:001:0202

Katastri andmed

Täisaadress	Pärnu maakond, Pärnu linn, Kavaru küla, Audru metskond 261
Kinnistu number	3109950
Kogupindala	-
Katastriüksuse maksustamishind	8920€
Omandivorm	Riigiomand
Sihtotstarve 1	MAATULUNDUSMAA 100%

Kattuvuse pindala

Ligikaudne suurus	1923m ²
-------------------	--------------------

Osa kõlvikuline koosseis

Kõlviku nimetus	Kattuvuse pindala
Metsamaa	147m ²
Muu maa	1776m ²

Piirangu ala väärtuse info

Piirangu osa maksustamishind	82€
------------------------------	-----

DIGITAALALKIRJADE KINNITUSLEHT

ALLKIRJASTATUD FAILID

FAILI NIMI

FAILI SUURUS

ruumikuju_517215.pdf

555 KB

ALLKIRJASTAJAD

nr. ASUTUS

REGISTRIKOOD

AEG

1

Maa-amet: Digitempel V1

70003098

17.01.2025 14:24:51 +02:00

ALLKIRJA KEHTIVUS

ALLKIRI ON KEHTIV

ROLL/RESOLUTSIOON

ALLKIRJASTAJA ASUKOHT (LINN, MAAKOND, INDEKS, RIIK)

ALLKIRJASTAJA SERTIFIKAADI SEERIANUMBER

6b:1a:93:f1:97:7f:48:b0:d8:85:a3:64:bb:71:88:75

SERTIFIKAADI VÄLJAANDJA NIMI VÄLJAANDJA VÕTME IDENTIFIKAATOR

SK ID Solutions ORG 2021E

FC 89 E7 FC 43 78 FF EC 2C C3 84 A8 A3 80 E3 23 48 1A D4 28

ALLKIRJA SÕNUMILÜHEND

30 31 30 0D 06 09 60 86 48 01 65 03 04 02 01 05 00 04 20 C8 36 BB 98 7A 49 18 B8 17 8A EB C0 A9 28 32 48 AC 52 7D 59 42 25 63 5D 5D 3D 5B 5E E2 7A 94 A7

Selle kinnituslehe lahutamatu osa on lõigus "Allkirjastatud failid" nimetatud failide esitus paberil.

MÄRKUSED

Käesolev kinnitusleht on informatiivne, milles olev teave kinnitab vaid, et selle äratoodud räsiga allkirjastatud fail eksisteerib. Kinnitusleht ei oma iseseisvat tõendusväärtust. Osapoolte tahteavalduse kehtivust saab kontrollida ainult digitaalselt allkirjastatud failist.